Kalender Kindcentrum Samen Wyck 2024-2025

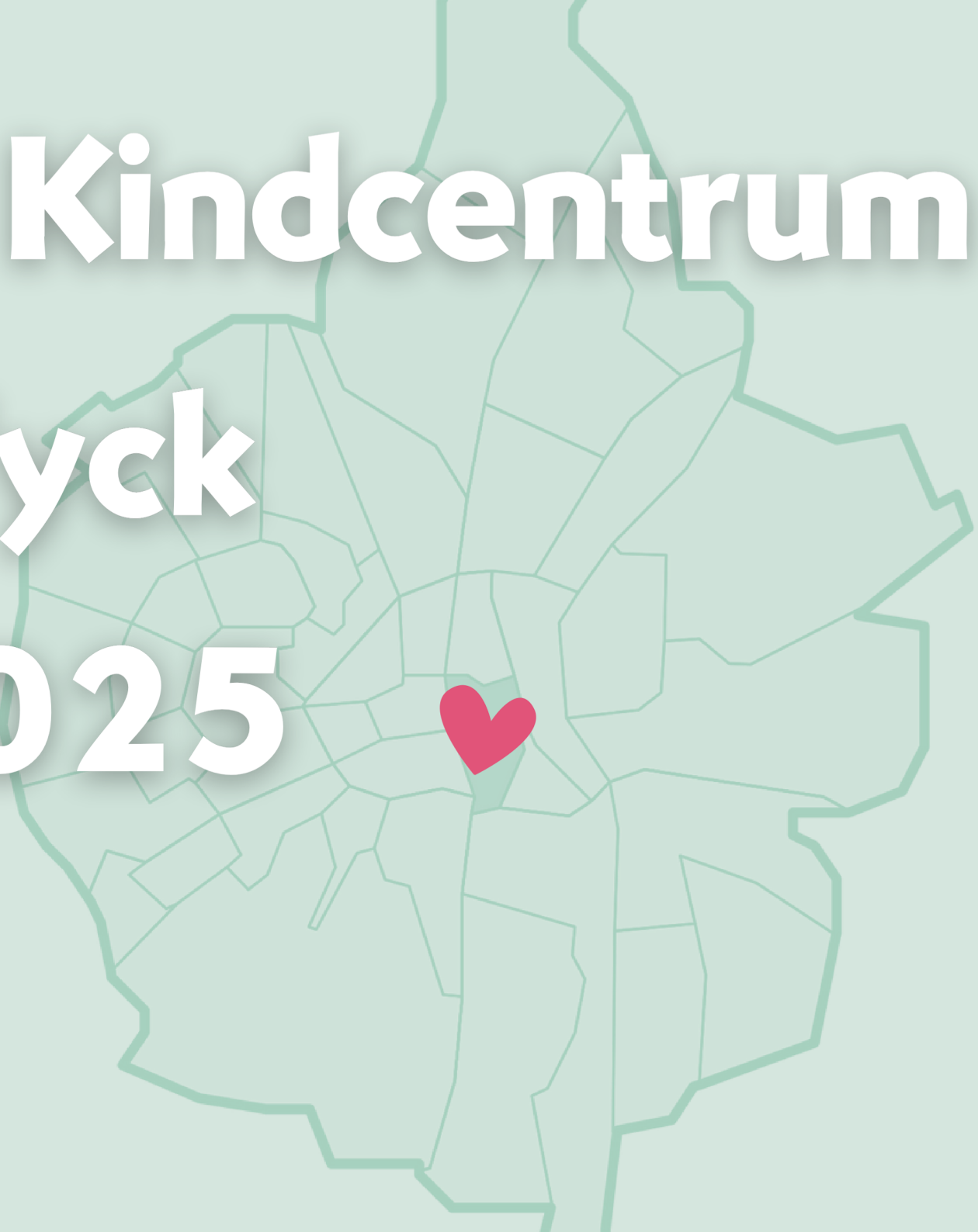

Kindcentrum
Samen Wyck

zonder jou geen Samen Wyck

VOORWOORD

We staan te popelen om te beginnen aan het nieuwe schooljaar en daar hoort natuurlijk een nieuwe kalender van ons kindcentrum bij! Voor u ligt de kalender van schooljaar 2024-2025, gevuld met leuke foto's en de belangrijke data voor dit schooljaar. We zijn klaar om weer van start te gaan.
Zoals u in deze kalender kunt lezen, zijn er regelmatig activiteiten die wij organiseren voor de kinderen én u als ouder. Er zijn door het jaar heen (kleine) feesten en vieringen. Twee keer per jaar pakken we groots uit: in het najaar houden we onze Lampionnen- en Halloweentocht door de wijk en we sluiten het schooljaar in de zomer gezamenlijk af met de Beachparty. U bent voor deze events van harte uitgenodigd om samen met uw gezinsleden deel te nemen.
We geven u in deze kalender een inkijkje in de dagelijkse praktijk van het kindcentrum. De elementen uit de visual van kindcentrum Samen Wyck zijn terug te zien in de foto's van onze kinderen en medewerkers.

VISIE

Dankzij de intensieve samenwerking tussen kinderopvang en basisschool, bieden we groeps-, leerjaar- en cluster overstijgende educatie en onderwijs. Onze gemêleerde populatie in combinatie met onze 4 speerpunten zijn de succesfactor in de voorbereiding op de toekomst.

1. Samen ontwikkelingsgericht, flexibel, spelen(d) leren
Doelbewust in een doorgaande lijn

2. Samen passend van baby naar puber
Exclusief waar het moet, inclusief waar het kan

3. Samen gezond en met plezier spelen en ontwikkelen
Met duidelijkheid vanuit onze grondwaarden

4. Verhalen vertellen en bewust grenzen verleggen
Talenten en leren zichtbaar maken met de middelen
en vaardigheden passend bij de 21e eeuw.

MISSIE

Kinderen van 0 tot 13 jaar spelen, leren en ontwikkelen samen. Er is een intensieve samenwerking tussen de kindpartners van het kindcentrum. We bieden kindgerichte opvang en onderwijs aan, waar oog is voor het individuele kind. Daarnaast is een uitgangspunt dat kinderen in onze opvang en binnen ons onderwijs worden voorbereid op de maatschappij van de toekomst.

VISUAL KINDCENTRUM SAMEN WYCK

De afgelopen jaren hebben we met de verschillende partners binnen ons kindcentrum de verbinding gezocht op inhoud. Daaruit is ons pedagogisch fundament ontstaan in de vorm van de visual. Inmiddels bouwen we verder aan een integraal en inclusief kindcentrum en versterken we de samenwerking tussen opvang, onderwijs en zorg.
In de visual geeft de rups symbolisch het (jonge) kind weer. De rups volgt bij ons z'n eigen route, op een tempo dat bij hem past. Binnen zijn mogelijkheden en met de talenten die hij bezit, om te worden wie hij mag zijn: een mooie vlinder die zijn vleugels uitslaat, klaar voor de wijde wereld!

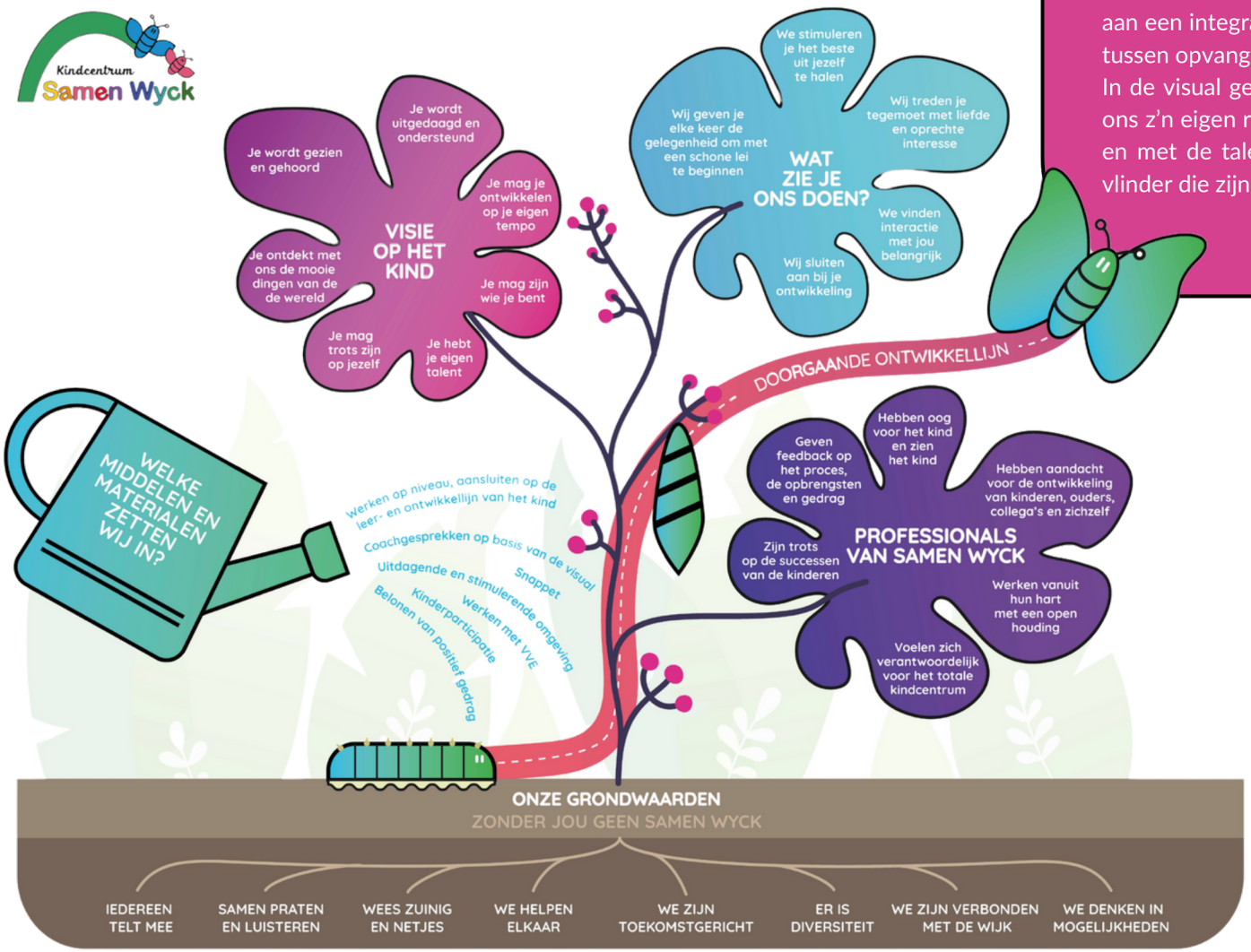

HET TEAM VAN KINDCENTRUM SAMEN WYCK

Het team van ons kindcentrum bestaat uit pedagogisch medewerkers, persoonlijk en gespecialiseerd begeleiders, gedragswetenschappers, onderwijs-ondersteuners, leerkrachten, onderwijsondersteunend personeel en managementleden die samen verantwoordelijk zijn voor het pedagogisch- en didactisch aanbod. Het ons-kent-ons gevoel dat heerst tussen personeelsleden, kinderen en ouders, draagt bij aan een gemoedelijke en persoonlijke (werk)omgeving.

Het managementteam van Samen Spelen, bs. Wyck en de KBC de Grummelkes vergadert maandelijks samen over visie, ontwikkelingen, beleid en de toekomst van het kindcentrum.

De directie van ons kindcentrum bestaat uit:

Thessa Paanakker	Directeur Samen Spelen
Ruud Moers	Directeur basisschool Wyck
Karen Beckers	Directeur Radar

Het management bestaat uit:

Martje Paanakker	Algemeen manager Samen Spelen
Dyonne van Kruchten	Lid Management basisschool Wyck
Kyra Slangen	Manager Zorg KBC de Grummelkes (Radar)

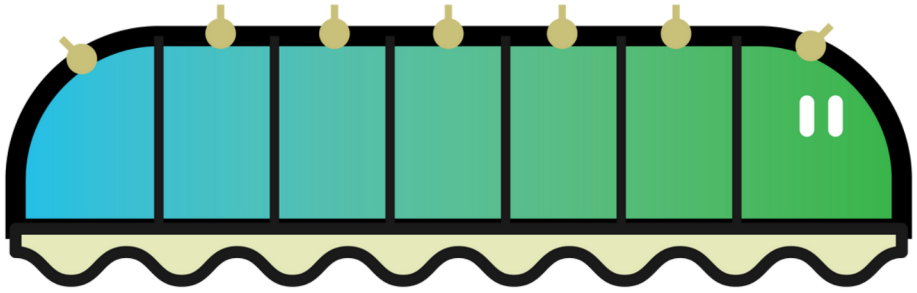

GELEDINGEN

De oudercommissie, ouderraad en de medezeggenschapsraad hebben allen een belangrijke taak in het meedenken in beleid binnen ons kindcentrum en het mee-organiseren van events. De oudercommissie en ouderraad hebben een adviserende rol. De medezeggenschapsraad heeft naast een adviserende rol ook het recht van instemming. Op data van schrijven is dit de huidige bezetting van onze geledingen:

Oudercommissie (OC) Samen Spelen Wyck

Longmei Adriaanse	Voorzitter
Cecile Herbergs	Secretaris
Denise Maas	Lid
Claudia Laemen	Lid

Ouderraad (OR) basisschool Wyck

Maud Smeets	Voorzitter
Esther van Kan	Penningmeester
Samantha Borgions	Secretaris (ambtelijk)
Natasja Janssen-Vlaspoel	Lid
Vacature	Lid
Vacature	Lid

Medezeggenschapsraad (MR) basisschool Wyck

Thijs Kasdorp	Voorzitter
Marije van Mourik	Secretaris
Roland van der Flier	Ouderlid
Katerina Maslava	Ouderlid

OUDERBETROKKENHEID

Wij maken graag gebruik van uw hulp als ouder in ons kindcentrum. Enerzijds om u te betrekken bij de kinderopvang en het onderwijs, anderzijds omdat bepaalde activiteiten zonder hulp van ouders niet mogelijk zijn. We zullen uw hulp regelmatig vragen bij excursies, sportdagen en andere activiteiten. Daarnaast organiseren we oudermomenten, zoals een open dag, ouderavond en kijkochtenden. Wij waarderen het zeer als u als ouder aanwezig bent bij deze momenten.
Ouderhulp wordt binnen ons kindcentrum niet alleen op prijs gesteld bij praktische zaken. Wij zijn er namelijk van overtuigd dat we samen met u de taak hebben om kinderen op te voeden, hun talenten te helpen ontdekken, ontwikkelen en ontwikkelen en hen te begeleiden naar het begin van de volwassenheid in de huidige samenleving.

DE GEBOUWEN

Ons kindcentrum zit verdeeld over drie gebouwen:
1| Het kinderdagverblijf van Samen Spelen (0-4 jaar).

2| Het hoofdgebouw van basisschool Wyck (4-13 jaar), KDV Peuteropvang van Samen Spelen (2-4 jaar) en groep Blauw van KBC de Grummelkes (2-7jaar).

3| De dependance oftewel ‘de blauwe school’ van basisschool Wyck, peuteropvang de blauwe school (groep Paars), BSO Wyck van Samen Spelen en naschoolse begeleiding de Liewegaard van Radar.

We streven er nog steeds naar om ons kindcentrum te kunnen huisvesten in één gebouw in Wyck.

DE OPENINGSTIJDEN VAN HET KINDCENTRUM

Kinderdagverblijf Samen Spelen
Baby Blauw, baby Oranje, peuter Groen, peuter Roze

Maandag t/m vrijdag

Ochtend*	Middag**
7.30 – 12.45 uur	12.45 – 18.00 uur

KDV Peuteropvang Samen Spelen Wyck

Peuter-kleutergroep
Maandag t/m vrijdag

Ochtend*	Middag**
7.30 – 12.45 uur	12.45 – 18.00 uur

Peuter Rood

Maandag, dinsdag, donderdag	Woensdag, vrijdag
8.45 – 11.45 uur	8.45 – 12.15 uur

Peuteropvang Samen Spelen Wyck - de blauwe school
Peuter Paars - AZC groep
Maandag t/m donderdag
9.00 – 13.00 uur

Voorschoolse opvang (VSO) Samen Spelen
Maandag t/m vrijdag
7.30 – 8.45 uur*

Buitenschoolse opvang (BSO) Samen Spelen**

Maandag	15.00 - 18.00 uur
Dinsdag	15.00 - 18.00 uur
Woensdag	12.45 - 18.00 uur
Donderdag	15.00 - 18.00 uur
Vrijdag	12.15 - 18.00 uur

* Het is mogelijk om vanaf 7.00 uur opvang af te nemen.
** Het is mogelijk om tot 18.30 uur opvang af te nemen.

Schooltijden basisschool Wyck
Inlooptijd op beide locaties is van 08.30 tot 08.45 uur.

Cluster 1-2 - Hoofdgebouw

	Ochtend	Middag
Maandag	8.45 - 11.45 uur	12.30 – 15.00 uur
Dinsdag	8.45 - 11.45 uur	12.30 – 15.00 uur
Woensdag	8.45 - 12.45 uur	Vrij
Donderdag	8.45 - 11.45 uur	12.30 – 15.00 uur
Vrijdag	8.45 - 12.15 uur	Vrij

Cluster 3-4-5 - locatie blauwe school

	Ochtend	Middag
Maandag	8.45 - 12.30 uur	13.15 – 15.00 uur
Dinsdag	8.45 - 12.30 uur	13.15 – 15.00 uur
Woensdag	8.45 - 12.45 uur	Vrij
Donderdag	8.45 - 12.30 uur	13.15 – 15.00 uur
Vrijdag	8.45 - 12.15 uur	Vrij *

Cluster 6-7-8 - Hoofdgebouw

	Ochtend	Middag
Maandag	8.45 – 12.15 uur	13.00 – 15.00 uur
Dinsdag	8.45 – 12.15 uur	13.00 – 15.00 uur
Woensdag	8.45 – 12.45 uur	Vrij
Donderdag	8.45 – 12.15 uur	13.00 – 15.00 uur
Vrijdag	8.45 – 12.15 uur	13.00 – 15.00 uur

* Groep 5 heeft op vrijdagmiddag les in het hoofdgebouw en volgt dan de pauzetijden van cluster 6-7-8.

Kinderbehandelcentrum de Grummelkes

Ontwikkelgroep Blauw
Maandag t/m vrijdag van 9.00-13.15 uur.

Naschoolse begeleiding de Liewegaard (Radar)

Woensdag	13:00-17:30 uur
Vrijdag	15:00-17:30 uur

PEDAGOGISCH EDUCATIEF RAAMPLAN (PER)

Alle afspraken die er binnen ons kindcentrum zijn gemaakt over samenwerking, de doorgaande lijn en overdracht zijn vastgelegd in het Pedagogisch Educatief Raamplan. Binnen ons kindcentrum zijn twee aandachtsfunctionarissen aangesteld die samen verantwoordelijk zijn voor de doorgaande lijn tussen kinderopvang en basisschool. Hierin werken zij samen met een gespecialiseerd begeleider van Radar. Ook volgen zij gezamenlijk kinderen van 0-6 jaar in hun ontwikkeling en bieden ondersteuning waar nodig.

Ine Vaesen - Pedagogisch Beleidsmedewerker Samen Spelen
Monique Knubben - Intern begeleider Basisschool Wyck
Andrea Hameleers - Gespecialiseerd begeleider Radar

Voor alle kinderen geldt dat hun ontwikkeling wordt gevolgd met een kindvolgsysteem én dat er voor alle kinderen die vanuit het kinderdagverblijf of de peuteropvang doorstromen naar de basisschool een warme overdracht wordt gehouden. U wordt hier als ouder voor uitgenodigd.

GROEPSDOORBREKEND WERKEN

Wij zijn trots op de diversiteit aan kinderen die ons kindcentrum bezoeken. Deze gemêleerde populatie vraagt van onze professionals om voor elk kind opvang, begeleiding en onderwijs op maat te bieden. We vinden het belangrijk dat elk kind zich op zijn eigen niveau en tempo kan ontwikkelen. Ontwikkel- en leerlijnen staan in ons dagelijks handelen centraal. Het werken in clusters maakt het voor ons mogelijk om groepsdoorbrekend te werken en een passend (onderwijs)aanbod te verzorgen voor elk kind. Deze werkwijze hanteren we van 3 tot 13 jaar.

VOLGEN VAN (DE ONTWIKKELING VAN) KINDEREN

Om de ontwikkeling van peuters en kleuters te volgen, gebruiken we een kindvolgsysteem. Samen Spelen maakt gebruik van het systeem Kindin. Bs. Wyck gebruikt hiervoor de Digitale Groeiwijzer van Speelplezier.

In groep 3 volgen we de kinderen met behulp van methode gebonden toetsen. Vanaf de tweede helft van groep 3 tot en met groep 8 wordt er gewerkt volgens leerlijnen. Dit betekent dat kinderen minder klassikaal les krijgen. Ze krijgen instructies in kleine groepjes, die gericht zijn op de volgende stap in de leerlijn. De ontwikkeling en voortgang van de kinderen wordt voornamelijk digitaal gevolgd. Leerkrachten kunnen op elk moment zien waar didactische interventies nodig zijn, met behulp van de grafieken in Snappet en door observaties. Twee keer per jaar wordt de ontwikkeling van kinderen gevolgd middels Cito Leerling in Beeld.

PEUTER-KLEUTERGROEP

Peuters vanaf ongeveer 3 jaar kunnen vanuit het kinderdagverblijf doorstromen naar de Peuter-Kleutergroep. Deze groep is gelegen aan het peuter-kleuterplein in het hoofdgebouw van de basisschool. Peuters kunnen een groepsdoorbrekend programma volgen, dat zo veel mogelijk per kind op maat wordt gemaakt. Kinderen kunnen spelen en werken in de eigen groep, in de speelhoeken en werkplekken op de gang samen met de kleuters of meedoen met aanbod van groep 1. Ze spelen begeleid met een pedagogisch medewerker/leerkracht of krijgen instructie in een (klein) groepje met kinderen die in dezelfde fase van hun ontwikkeling zitten. Peuters, kleuters en Grummelkes spelen, leren en ontmoeten elkaar daarnaast ook tijdens het buiten spelen, vieringen en andere momenten.

NASCHOOLS AANBOD

We vinden het belangrijk dat kinderen in ons kindcentrum hun talenten ontdekken en kunnen ontwikkelen. We besteden daarom aandacht aan een goede balans tussen leren en vrije tijd. De kinderen in de buitenschoolse opvang (BSO) krijgen een breed scala aan activiteiten aangeboden binnen verschillende ontwikkelingsgebieden, die hun talenten prikkelen en ruimte tot ontwikkeling geven.
Naast reguliere buitenschoolse opvang organiseren we naschools aanbod dat toegankelijk is voor alle kinderen van het kindcentrum. Er worden cursussen en workshops gegeven binnen een bepaald vakgebied door externe professionals, ouders en medewerkers. Denk hierbij aan activiteiten rondom sport, techniek, kunst en koken. De betrokkenheid van ouders en een goede samenwerking tussen kinderopvang en basisschool vinden wij in het neerzetten van ons naschools aanbod essentieel.

BRENGEN EN HALEN

Kinderopvang
In de babygroepen is er elke dag vrije inloop. Dit betekent dat u uw baby kunt brengen wanneer dit voor u uitkomt. Ook voor de peutergroepen geldt er een vrije inloop, echter vragen wij u om (indien mogelijk) uw peuter vóór 9.00 uur te brengen. Wij starten dan met de dagopening en het VVE-programma. U kunt uw kind op elk gewenst tijdstip in het kinderdagverblijf komen ophalen.

Voor kinderen die een peuteropvang-arrangement afnemen geldt dat er vaste breng- en haaltijden zijn. Van 8.45 uur tot 9.00 uur is er spelinloop. Daarna starten wij met ons dagprogramma. Op maandag, dinsdag en donderdag kunt u uw peuter om 11.45 uur komen halen. Op woensdag en vrijdag is 12.15 uur onze eindtijd.

BSO
Kinderen van de onder- en bovenbouw die na schooltijd naar de BSO gaan, verzamelen op het peuter-kleuterplein in het hoofdgebouw. Hier worden zij opgevangen door de pedagogisch medewerkers van de BSO. In de dependance worden de kinderen in de klas opgehaald.
Tijdens studiedagen en schoolvakanties is de BSO vanaf 7.30 uur open. Er is dan een vrije inloop. Wij vragen u, indien mogelijk, uw kind vóór 10.00 uur te brengen. Dit in verband met de planning van de dag en eventueel geplande uitjes. We vinden het fijn als alle kinderen er voor die tijd zijn.

Basisschool
Elke ochtend staat er van elk cluster minimaal één leerkracht buiten op het schoolplein tijdens het brengmoment van de kinderen. U heeft als ouder dan de gelegenheid om een kort bericht door te geven aan de leerkracht.

Cluster 1-2
Twee keer per week, op woensdag en vrijdag, is er een inloopmoment en heeft u de mogelijkheid om uw kind in de klas te brengen. Tijdens het inloopmoment kunt u een eerder gemaakte opdracht van uw kind bekijken of samen starten aan een nieuw werkje dat klaarligt. Als u uw kind na schooltijd bij het hoofdgebouw komt halen, wordt u verzocht op het schoolplein te wachten totdat de kinderen door de leerkrachten naar buiten worden gebracht.

Cluster 3-4-5
Op maandag is het inloopmoment voor kinderen van cluster 3-4-5. Tijdens dit inloopmoment hebben ze de mogelijkheid om werkjes uit hun la of een opdracht op de Snappet aan u te laten zien. Vervolgens zullen ze op hun eigen plek gaan lezen in hun leesboek. We vragen u om bij het ophalen buiten de poort te wachten totdat de leerkrachten met de kinderen mee naar buiten komen. Dit om drukte op het schoolplein en voor de leslokalen te voorkomen. Op deze manier kunnen de leerkrachten de dag in alle rust met de kinderen afsluiten.

Cluster 6-7-8
Kinderen van de bovenbouw lopen zelfstandig naar de klas in de ochtend. We vragen u om bij het ophalen buiten de poort te wachten totdat de leerkrachten met de kinderen mee naar buiten komen. Dit om drukte op het schoolplein en voor de leslokalen te voorkomen. Op deze manier kunnen de leerkrachten de dag in alle rust met de kinderen afsluiten.

Enkele opmerkingen:

- Mocht er een reden zijn dat uw kind eerder opgehaald moet worden, geef dit dan aan de leerkracht door via Social Schools, zodat we daar rekening mee kunnen houden.
- In verband met de (brand) veiligheid, verzoeken wij u om kinderwagens en buggy´s buiten het gebouw te plaatsen.
- Er zijn geen honden toegestaan het schoolplein.
- Er mag op en voor het schoolplein niet gerookt worden.

FIETSEN EN FIETSENSTALLING

Er is voor kinderen die naar de basisschool en/of BSO gaan gelegenheid om hun fiets te stallen. De omvang van de fietsenstalling is wel beperkt. Daarom verzoeken wij kinderen die in de buurt van het kindcentrum wonen, te voet te komen.

Kinderen die buiten het denkbeeldige gebied wonen dat wordt afgezet door de Maas, het spoor, de St. Antoniuslaan en de Hoogbrugstraat, kunnen met de fiets naar de kinderopvang of basisschool komen.

Wij willen u erop wijzen dat de fietsen voorzien moeten zijn van een goed slot en ook steeds afgesloten dienen te worden. Wij vragen u om de fietsen te stallen in de daarvoor bestemde fietsenstalling of fietsenrekken.

Ouders die hun kinderen op de fiets naar het kindcentrum brengen, worden verzocht hun fiets buiten het terrein van de locaties te zetten. Gelieve deze niet voor de ingang te plaatsen in verband met de doorstroom van het brengen en halen.

PARKEREN

Er is rondom alle gebouwen van ons kindcentrum beperkte parkeergelegenheid. Voor alle parkeerplaatsen geldt dat dit betaald parkeren is. Parkeren op de stoep is verboden en dit kan u een parkeerboete opleveren. Daarnaast zorgt dit voor onveilige situaties voor onze kinderen. We vragen u als ouder nadrukkelijk om zo min mogelijk met de auto naar het kindcentrum te komen.

Als ouder van de basisschool heeft u de afgelopen jaren gebruik kunnen maken van een parkeerhanger, waarmee u tijdens de begin- en eindtijden van de school gratis kon parkeren. Helaas heeft de gemeente Maastricht besloten dat de parkeerhangers niet langer geldig zijn, met ingang van schooljaar 2024-2025. Houd er dus rekening mee dat als u met de auto komt, u altijd moet betalen om te kunnen parkeren!

ETEN, DRINKEN EN TRAKTEREN

Kinderopvang
Binnen onze kinderopvang hanteren wij een gezond voedingsbeleid. Dit betekent dat wij in de kinderopvang de kinderen water, thee of melk te drinken geven. 's Morgens en 's middags is er een groente- en fruitmoment. Een stuk groente of fruit geeft u als ouder zelf mee. Rond 11.45 uur wordt er geluncht. De lunch wordt verzorgd door Samen Spelen, waarbij er aandacht wordt besteed aan gezond en gevarieerd eten. Kinderen eten een broodmaaltijd, aangevuld met rauwkost en bijvoorbeeld een ei. Zo nu en dan wordt er ook een warme maaltijd bereid, samen met de kinderen.

Basisschool
De kinderen van groep 1 en 2 eten 's morgens om 10 uur een klein tussendoortje en drinken uit de meegebrachte drinkbeker. Bij voorkeur is dit fruit/groente en water. De kinderen van de overige groepen eten en drinken in de kleine pauze van 10.15 uur. Ook voor deze groepen adviseren we om elke dag voor de pauzes een gezonde pauzehap en water mee te geven.

Op woensdag is het groente- en fruitdag in ons hele kindcentrum en vragen we iedereen een stukje groente of fruit mee te nemen als tussendoortje.

Kindcentrum
In alle groepen wordt er aandacht besteed aan de verjaardag van uw kind en wellicht vindt u of uw kind het leuk om te trakteren. Omdat wij een gezond kindcentrum zijn, vragen wij u om een gezonde traktatie, een ander kleinigheidje of een groepscadeau. U hoeft zich uiteraard niet verplicht te voelen om te trakteren. Mocht u willen overleggen over een geschikte traktatie, kan dit bij de pedagogisch medewerker of leerkracht van de groep.

TUSSENSCHOOLSE OPVANG (OVERBLIJVEN)

Medewerkers van het kindcentrum verzorgen samen de tussenschoolse opvang (TSO). De kinderen die tussen de middag overblijven, eten onder begeleiding in hun eigen klas. Tijdens het buiten spelen wordt er toezicht gehouden. Bij slecht weer spelen de kinderen binnen.
De kosten zijn:

Onderbouw €176,40
Bovenbouw €235,20

AFVAL

Eén van de grondwaarden van ons kindcentum is “Wees zuinig en netjes”. We vragen u om er samen met ons voor te zorgen dat de lokalen, gangen en de buitenruimtes van ons kindcentrum netjes blijven. De kinderen krijgen geleerd afval zo veel mogelijk te scheiden en in de aanwezige afvalbakken weg te gooien. Wanneer er eten en/of drinken van thuis meegenomen wordt, vragen wij om dit in een goed sluitende broodtrommel of drinkbeker te doen.

GYM EN GYMKLEDING

In het kader van het gezonde kindcentrum, krijgen kinderen vanaf 2 jaar wekelijks beweegaanbod. De lessen bewegingsonderwijs worden gegeven door een vakdocent van Maastricht Sport.

Peuters en kleuters gymmen in de speelzaal van de basisschool of in de gymzaal aan de Fr. Romanusweg. Peuters bewegen op hun blote voeten. De kleuters hebben gymschoenen zonder veters nodig.

De groepen 3 t/m 8 hebben twee keer per week bewegingsonderwijs in de gymzaal aan de Fr. Romanusweg. Het is verplicht dat de kinderen aparte gymkleding en vooral gymschoenen dragen. Wij raden aan om uw kind een T-shirt, korte broek/legging en gymschoenen mee te geven. De kleding dient in een tas, op de door de leerkracht aangegeven dag(en), meegenomen te worden. Het is handig als de kinderen op de dag van de gymles gemakkelijke kleding dragen, in verband met het uit- en aankleden. Kinderen dienen sieraden voor de les af te doen.

TELEFOON(GEBRUIK)

Wij begrijpen als kindcentrum dat mobiele telefoons tegenwoordig steeds meer gebruikt worden door kinderen en dat u het als ouder fijn vindt dat uw kind bereikbaar is. Mobiele telefoons blijven gedurende de dag in de tas van uw kind. Na school- en opvangtijd kunnen kinderen hun mobiele telefoon gebruiken buiten de poorten van ons kindcentrum.

Tijdens school- en opvangtijd kunt u, indien nodig, uw kind bereiken via onderstaande nummers:

·Samen Spelen Wyck: 043-7370083
·Bassischool Wyck: 043-3218997.
·BSO Samen Spelen Wyck (bereikbaar na schooltijd): 06-40150650.

INTERNETGEBRUIK IN ONS KINDCENTRUM

Ons kindcentrum is voorzien van een centraal netwerk. We willen op een kindvriendelijke en verantwoorde manier gebruik maken van de digitale leeromgeving. We maken tijdens de lessen of BSO-tijd regelmatig gebruik van e-mail en het internet. We hanteren het internet- en e-mailprotocol.

De pedagogisch medewerkers en leerkrachten van ons kindcentrum maken veelal gebruik van een mobiele telefoon of tablet in de klas, waarbij zij werken met Bitcare, Kindin, de Groeiwijzer of Snappet. Zij houden hier hun administratie over de (voortgang van) de kinderen bij.

WEBSITE EN SOCIAL MEDIA

Samen Spelen en basisschool Wyck hebben beiden een eigen website, die u kunt raadplegen. U vindt hier o.a. onze openings- en schooltijden, aanmeldformulieren, missie/visie en meer informatie over onze werkwijzen.

Kindcentrum Samen Wyck heeft verschillende social media-accounts, waarop algemene informatie te vinden is, maar waar wij voornamelijk foto's en filmpjes posten van leuke momenten. Wij vragen u (jaarlijks) om toestemming te geven of we foto's of filmpjes van uw kind op social media en andere kanalen mogen publiceren. Ouders van basisschoolleerlingen kunnen dit aangeven in Social Schools. U kunt er verzekerd van zijn dat wij zorgvuldig om zullen gaan met het plaatsen of gebruiken van beeldmateriaal van uw kind.

Wij zijn op Facebook en Instagram te vinden onder @kindcentrumSamenWyck.

OUDERPORTALEN

Kinderopvang
Met de app Bitcare houden onze pedagogisch medewerkers ouders dagelijks op de hoogte van o.a. alle verzorgingsmomenten en activiteiten van de kinderen. Daarnaast is er de mogelijkheid om te chatten en kunnen pedagogisch medewerkers foto's toevoegen van uw kind. Foto's die in Bitcare geüpload zijn kunt u downloaden. In verband met de privacy van andere kinderen die eventueel op de foto staan, verzoeken wij u vriendelijk deze foto's niet te delen op social media.

Basisschool
Basisschool Wyck maakt gebruik van Social Schools. Via dit ouderportaal kunt u contact leggen met de leerkracht(en) van uw kind. Ook ontvangt u via deze weg de nieuwsbrieven van het kindcentrum en de basisschool, de clustermail en andere berichten die mogelijk interessant voor u zijn. Het intekenen voor de oudergesprekken gaat ook via dit portaal.

ONZE GRONDWAARDEN

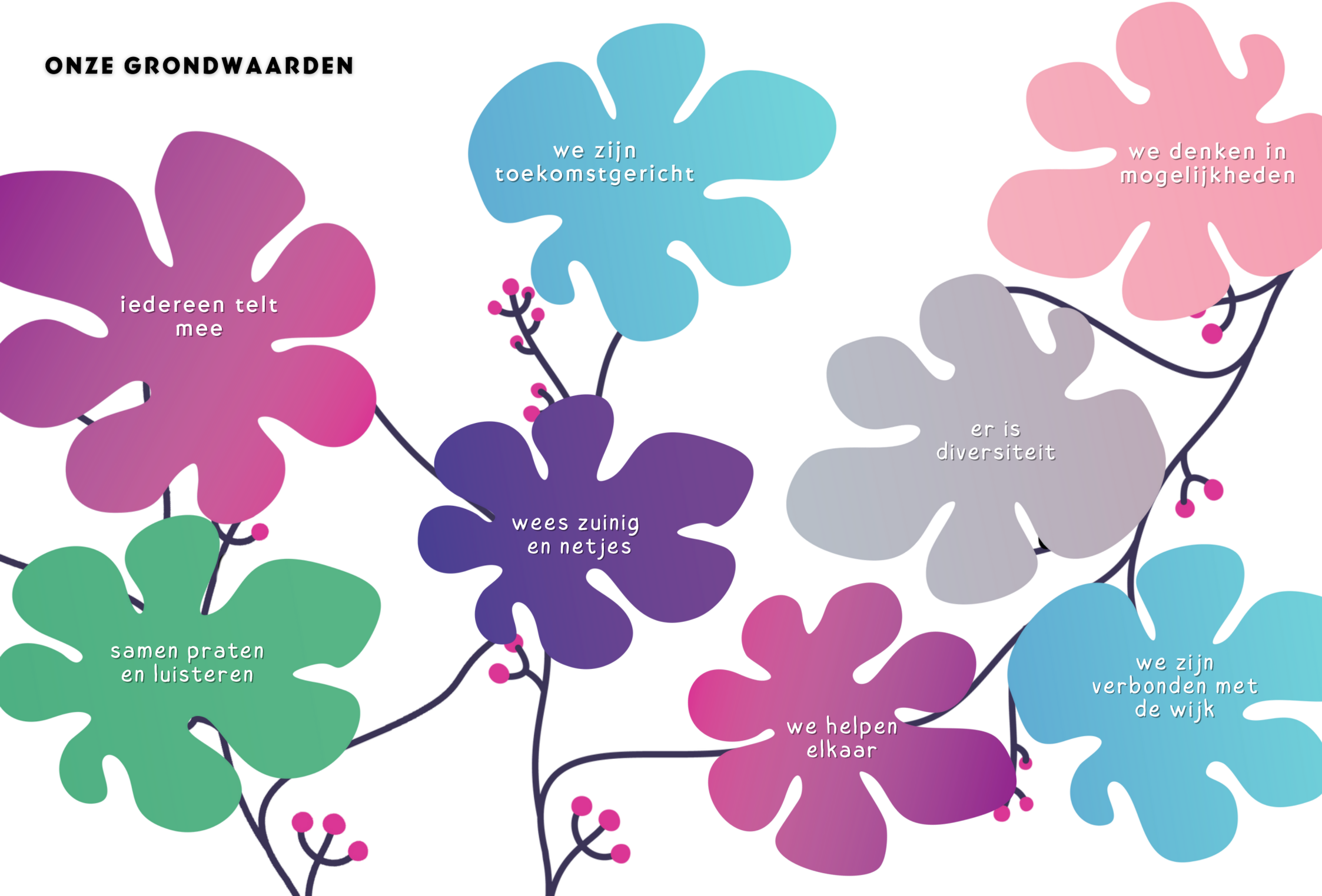

de krokodil
FOX

AUGUSTUS 2024

MAANDAG	DINSDAG	WOENSDAG	DONDERDAG	VRIJDAG	ZATERDAG	ZONDAG
29 Zomervakantie	30 Zomervakantie	31 Zomervakantie	01 Zomervakantie	02 Zomervakantie	03 Zomervakantie	04 Zomervakantie
05 Zomervakantie	06 Zomervakantie	07 Zomervakantie	08 Zomervakantie	09 Zomervakantie	10 Zomervakantie	11 Zomervakantie
12 Zomervakantie	13 Zomervakantie	14 Zomervakantie	15 Zomervakantie	16 Zomervakantie	17 Zomervakantie	18 Zomervakantie
19 Eerste schooldag	20	21	22	23	24	25
26	27	28 OR vergadering	29	30	31	1

Legenda Samen Spelen | bs. Wyck | KC Samen Wyck

INFO@WYCK-BS.NL | 043-3218997 (HOOFDGEBOUW) INFO@SAMENSPELEN.NET | 043-7370083 (KANTOOR) | 06-40150650 (BSO)

SEPTEMBER 2024

MAANDAG	DINSDAG	WOENSDAG	DONDERDAG	VRIJDAG	ZATERDAG	ZONDAG
26	27	28	29	30	31	01
02	03	04	05	06	07	08
09 Inloopavond	10	11	12	13	14	15
16	17 Prinsjesdag	18	19 Schoolfotograaf	20	21	22
23 MR vergadering	24	25	26 Schoolfotograaf	27	28	29
30	01	02	03	04	05	06

Legenda Samen Spelen | bs. Wyck | KC Samen Wyck

INFO@WYCK-BS.NL | 043-3218997 (HOOFDGEBOUW) INFO@SAMENSPELEN.NET | 043-7370083 (KANTOOR) | 06-40150650 (BSO)

Groep 7
Taal: woordenschat les 3 #730
Spelling week 1 les 3 i / ie

OKTOBER 2024

MAANDAG	DINSDAG	WOENSDAG	DONDERDAG	VRIJDAG	ZATERDAG	ZONDAG
30	01	02 Start kinderboekenweek	03	04	05	06
07	08	09 OR vergadering	10	11	12	13
14	15	16	17	18 Studiedag	19	20
21 Herfstvakantie	22 Herfstvakantie	23 Herfstvakantie	24 Herfstvakantie	25 Herfstvakantie	26 Herfstvakantie	27 Herfstvakantie
28 OC vergadering	29	30	31 Halloween	01	02	03

Legenda Samen Spelen | bs Wyck | KC Samen Wyck

INFO@WYCK-BS.NL | 043-3218997 (HOOFDGEBOUW) INFO@SAMENSPELEN.NET | 043-7370083 (KANTOOR) | 06-40150650 (BSO)

MIJN KIEKEBOEK
bosvriendjes

NOVEMBER 2024

MAANDAG	DINSDAG	WOENSDAG	DONDERDAG	VRIJDAG	ZATERDAG	ZONDAG
28	29	30	31	01	02	03
04	05	06 OR vergadering	07	08 17u gesloten Lampionnen- en Halloweentocht	09	10
11 Sint Maarten	12	13	14	15	16	17
18 Week vd oudergesprekken MR vergadering	19	20 Lichtjesdag 2024	21	22	23	24
25	26	27	28	29	30	01

Legenda Samen Spelen | bs. Wyck | KC Samen Wyck

INFO@WYCK-BS.NL | 043-3218997 (HOOFDGEBOUW) INFO@SAMENSPELEN.NET | 043-7370083 (KANTOOR) | 06-40150650 (BSO)

DECEMBER 2024

MAANDAG	DINSDAG	WOENSDAG	DONDERDAG	VRIJDAG	ZATERDAG	ZONDAG
25	26	27	28	29	30	01
02	03	04	05 **Sinterklaas** Sinterklaasviering	06 Studiedag	07	08
09	10	11	12	13	14	15
16	17	18 Kerstviering	19	20 12.15u uit	21	22
23 Kerstvakantie	24 Kerstvakantie **Kerstavond** 17u gesloten	25 Kerstvakantie **Eerste kerstdag**	26 Kerstvakantie **Tweede kerstdag**	27 Kerstvakantie	28 Kerstvakantie	29 Kerstvakantie
30 Kerstvakantie	31 Kerstvakantie **Oudjaarsavond** 17u gesloten	01 Kerstvakantie	02 Kerstvakantie	03 Kerstvakantie	04 Kerstvakantie	05 Kerstvakantie

Legenda Samen Spelen | bs. Wyck | KC Samen Wyck

INFO@WYCK-BS.NL | 043-3218997 (HOOFDGEBOUW) INFO@SAMENSPELEN.NET | 043-7370083 (KANTOOR) | 06-40150650 (BSO)

JANUARI 2025

MAANDAG	DINSDAG	WOENSDAG	DONDERDAG	VRIJDAG	ZATERDAG	ZONDAG
30 Kerstvakantie	31 Kerstvakantie	01 Kerstvakantie **Nieuwjaarsdag** Gesloten	02 Kerstvakantie	03 Kerstvakantie	04 Kerstvakantie	05 Kerstvakantie
06	07	08	09	10	11	12
13	14 OC vergadering	15 OR vergadering	16	17	18	19
20 MR vergadering	21	22	23	24	25	26
27	28 Adviesgesprekken gr. 8	29	30	31	01	02

Legenda Samen Spelen | bs. Wyck | KC Samen Wyck

INFO@WYCK-BS.NL | 043-3218997 (HOOFDGEBOUW) INFO@SAMENSPELEN.NET | 043-7370083 (KANTOOR) | 06-40150650 (BSO)

FEBRUARI 2025

MAANDAG	DINSDAG	WOENSDAG	DONDERDAG	VRIJDAG	ZATERDAG	ZONDAG
27	28	29	30	31	01	02
03	04	05	06	07	08	09
10 Studiedag	11 Doorstroomtoets	12 Doorstroomtoets	13	14	15	16
17	18	19	20	21	22	23
24	25	26	27 Rapport / Groeiwijzer	28 12.15u uit Carnavalsviering	01	02

Legenda Samen Spelen | bs. Wyck | KC Samen Wyck

INFO@WYCK-BS.NL | 043-3218997 (HOOFDGEBOUW) INFO@SAMENSPELEN.NET | 043-7370083 (KANTOOR) | 06-40150650 (BSO)

MAART 2026

MAANDAG	DINSDAG	WOENSDAG	DONDERDAG	VRIJDAG	ZATERDAG	ZONDAG
24	25	26	27	28	01	02 **Carnaval**
03 Voorjaarsvakantie **Carnaval** Gesloten	04 Voorjaarsvakantie **Carnaval**	05 Voorjaarsvakantie	06 Voorjaarsvakantie	07 Voorjaarsvakantie	08 Voorjaarsvakantie	09 Voorjaarsvakantie
10 start oudergesprekken	11	12 OR vergadering	13	14	15	16
17 Jarig MR vergadering	18 Definitief schooladvies gr. 8	19	20	21	22	23
24	25 Centrale aanmeldweek gr. 8	26	27 Theorie examen verkeer gr. 7 OC vergadering	28	29	30
31 Week vd lentekriebels	01	02	03	04	05	06

Legenda Samen Spelen | bs. Wyck | KC Samen Wyck

INFO@WYCK-BS.NL | 043-3218997 (HOOFDGEBOUW) INFO@SAMENSPELEN.NET | 043-7370083 (KANTOOR) | 06-40150650 (BSO)

APRIL 2025

MAANDAG	DINSDAG	WOENSDAG	DONDERDAG	VRIJDAG	ZATERDAG	ZONDAG
31	01	02	03	04	05	06
07 Studiedag	08	09	10	11	12	13
14	15	16	17 Paasactiviteit	18 **Goede vrijdag** Koningsspelen 12.15u uit	19	20 **Eerste Paasdag**
21 Meivakantie **Tweede Paasdag** Gesloten	22 Meivakantie	23 Meivakantie	24 Meivakantie	25 Meivakantie	26 Meivakantie	27 Meivakantie **Koningsdag**
28 Meivakantie	29 Meivakantie	30 Meivakantie	01 Meivakantie	02 Meivakantie	03 Meivakantie	04 Meivakantie

Legenda Samen Spelen | bs. Wyck | KC Samen Wyck

INFO@WYCK-BS.NL | 043-3218997 (HOOFDGEBOUW) INFO@SAMENSPELEN.NET | 043-7370083 (KANTOOR) | 06-40150650 (BSO)

MEI 2025

MAANDAG	DINSDAG	WOENSDAG	DONDERDAG	VRIJDAG	ZATERDAG	ZONDAG
28 Meivakantie	29 Meivakantie	30 Meivakantie	01 Meivakantie	02 Meivakantie	03 Meivakantie	04 Meivakantie **Dodenherdenking**
05 **Bevrijdingsdag** Gesloten	06	07 OR vergadering	08	09	10	11 **Moederdag**
12 MR vergadering	13	14	15 OC vergadering	16	17	18
19	20	21	22 Studieavond	23	24	25
26	27	28 Open dag	29 **Hemelvaartsdag** Gesloten Communie	30 Brugdag - vrij	31	01

Legenda Samen Spelen | bs. Wyck | KC Samen Wyck

INFO@WYCK-BS.NL | 043-3218997 (HOOFDGEBOUW) INFO@SAMENSPELEN.NET | 043-7370083 (KANTOOR) | 06-40150650 (BSO)

ANGELFC

JUNI 2025

MAANDAG	DINSDAG	WOENSDAG	DONDERDAG	VRIJDAG	ZATERDAG	ZONDAG
26	27	28	29	30	31	01
02	03 Opa en oma dag	04 Opa en oma dag Opa en oma dag	05 Opa en oma dag	06 Studiedag Opa en oma dag	07	08 Eerste Pinksterdag
09 Tweede Pinksterdag Gesloten	10	11 Nationale Buiten Speeldag	12	13	14 Beachparty	15 Vaderdag
16	17	18 OR vergadering Schoolkamp	19 Schoolkamp	20 Rapport / Groeiwijzer Schoolkamp	21	22
23 MR vergadering Start facultatieve oudergesprekken	24	25	26	27 Sportdag	28	29
30	01	02	03	04	05	06

Legenda Samen Spelen | bs. Wyck | KC Samen Wyck

INFO@WYCK-BS.NL | 043-3218997 (HOOFDGEBOUW) INFO@SAMENSPELEN.NET | 043-7370083 (KANTOOR) | 06-40150650 (BSO)

JULI 2025

MAANDAG	DINSDAG	WOENSDAG	DONDERDAG	VRIJDAG	ZATERDAG	ZONDAG
30	01 Musical	02 Doorschuifochtend	03 Schoolreis	04 12.15u uit Laatste schooldag	05	06
07 Zomervakantie	08 Zomervakantie	09 Zomervakantie	10 Zomervakantie	11 Zomervakantie	12 Zomervakantie	13 Zomervakantie
14 Zomervakantie	15 Zomervakantie	16 Zomervakantie	17 Zomervakantie	18 Zomervakantie	19 Zomervakantie	20 Zomervakantie
21 Zomervakantie	22 Zomervakantie	23 Zomervakantie	24 Zomervakantie	25 Zomervakantie	26 Zomervakantie	27 Zomervakantie
28 Zomervakantie	29 Zomervakantie	30 Zomervakantie	31 Zomervakantie	01 Zomervakantie	02 Zomervakantie	03 Zomervakantie

Legenda Samen Spelen | bs. Wyck | KC Samen Wyck

INFO@WYCK-BS.NL | 043-3218997 (HOOFDGEBOUW) INFO@SAMENSPELEN.NET | 043-7370083 (KANTOOR) | 06-40150650 (BSO)

Levi's

AUGUSTUS 2025

MAANDAG	DINSDAG	WOENSDAG	DONDERDAG	VRIJDAG	ZATERDAG	ZONDAG
28 Zomervakantie	29 Zomervakantie	30 Zomervakantie	31 Zomervakantie	01 Zomervakantie	02 Zomervakantie	03 Zomervakantie
04 Zomervakantie	05 Zomervakantie	06 Zomervakantie	07 Zomervakantie	08 Zomervakantie	09 Zomervakantie	10 Zomervakantie
11 Zomervakantie	12 Zomervakantie	13 Zomervakantie	14 Zomervakantie	15 Zomervakantie	16 Zomervakantie	17 Zomervakantie
18 Eerste schooldag	19	20	21	22	23	24
25	26	27	28	29	30	31

Legenda Samen Spelen | bs. Wyck | KC Samen Wyck

INFO@WYCK-BS.NL | 043-3218997 (HOOFDGEBOUW) INFO@SAMENSPELEN.NET | 043-7370083 (KANTOOR) | 06-40150650 (BSO)

Samen Spelen
Kinderopvang
Franciscus Romanusweg 50
6221 AH Maastricht
043-7370083
www.samenspelen.net
info@samenspelen.net

Bs. Wyck
Wyckergrachtstraat 4a
6221 CW Maastricht
043-3218997
www.wyck-bs.nl
info@wyck-bs.nl

Samen Spelen Kinderopvang

Kindcentrum Samen Wyck

Basisschool Wyck

Mosalira Vergroot je wereld

radar